

FICHA No: 446		SECRETARIA DE PLANEACION DISTRITAL (SPD) INVENTARIO BIC / DECRETO 606 DEL AÑO 2001 DIRECCION DE PATRIMONIO Y RENOVACION URBANA CONTRATO DE CONSULTORIA No.126/2010	CARLOS HUGO GARZON YEPES Arquitecto – Magister en Estudio y Restauración de Monumentos Arquitectónicos <small>Carrera 7 No 17 – 01 Of. 919. Bogotá - Colombia Tel: 334 58 24 / 622 56 58 - Cel: 310 310 68 38 E-MAIL: carloshgarzonarquitectos@gmail.com</small>
-------------------------	--	---	---

1. IDENTIFICACION	BARRIO: Bosque Calderon Tejada	CODIGO FICHA: 008207-025-09
--------------------------	---------------------------------------	------------------------------------

NOMBRE DEL BIEN:		clasificacion arquitectonica:	Arquitectura Habitacional, Vivienda urbana unifamiliar
OTROS NOMBRES			
MODALIDAD:	Inmueble de Interés Cultural (IIC) <input checked="" type="checkbox"/>	Sector de Interés Cultural (SIC) <input type="checkbox"/>	
APLICACIÓN:	Inmueble de Interés Cultural (IIC) <input checked="" type="checkbox"/>	Sector de Interés Cultural (SIC) <input type="checkbox"/>	Sector antiguo(SA) <input type="checkbox"/>
	Sector Vivienda en Serie (SVS) <input type="checkbox"/>	Sector con agrupaciones y conjuntos(SAC) <input type="checkbox"/>	Sector de Desarrollo Individual(SDI) <input type="checkbox"/>
CATEGORÍA:	Dec. 606/2001: Conservación tipológica (CT) <input checked="" type="checkbox"/>	Conservación Integral (CI) <input type="checkbox"/>	Restitución parcial (RP) <input type="checkbox"/>
	Categoría Monumental (CM) <input type="checkbox"/>	Dec. 678/1994 Conservación Monumental (A) <input type="checkbox"/>	Restitución total (RT) <input type="checkbox"/>
DECLARATORIA:	Tiene Declaratoria como BIC? <input checked="" type="checkbox"/>	Acto Administrativo de la Declaratoria: <input checked="" type="checkbox"/>	Declaratorias Anteriores: <input type="checkbox"/>
	Ambito de la Declaratoria: Distrital	Normativa: <input type="checkbox"/>	Decreto 606 de 2010

2. LOCALIZACION	ON (Numero Licencia de Construcción): LC-3800
------------------------	--

Departamento:	Cundinamarca	Municipio:	Bogota	Dirección antigua:	Clle 54A No. 4-13	Dirección actual:	
Localidad:	Chapinero	No. Localidad:	2	UPZ:	Pardo Rubio	No. UPZ:	90
Barrio:	Bosque Calderon Tejada	Cod. Barrio:	8207	Coordenadas: X=	101862487,00	Y=	104880399,00
Decreto / Plancha No.	614-29/12/2006	No. MANZANA:	25	No. PREDIO:	9	Ced. CATASTRAL:	54 4 15
						Mat. INMOBILIARIA:	050-01108927

PLANO DE LOCALIZACIÓN	TRAMA URBANA	FOTOGRAFÍA (Contexto/Predio)
------------------------------	---------------------	-------------------------------------

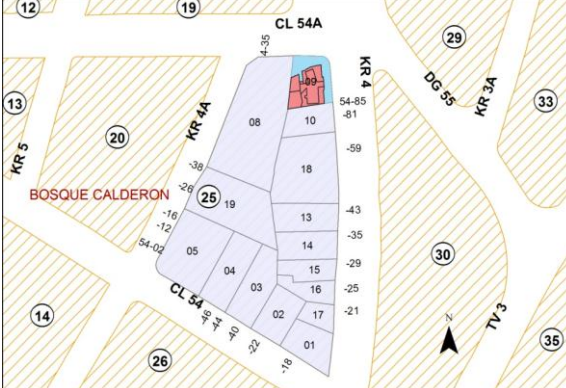





3. ORIGEN							
------------------	--	--	--	--	--	--	--

FECHA:	13/09/1946	SIGLO:	XX	FUNDADOR:	Guillermo Guzman Lievano	CLASIFICACION TIPOL.:	TRANSICION
DISEÑADOR:		CONSTRUCTOR:		Guillermo Guzman Lievano	USO ORIGINAL:	RESIDENCIAL	

RESEÑA HISTÓRICA: Construir una casa de dos pisos y manzarda en el lote teniendo en cuenta en el lote teniendo en cuenta las modificaciones sobre altura y culata al vecino, demarcacion 1941 de 1948, situar la verja en las lineas rectas determinadas en el terreno por las verjas al sur y al oxidente, terminar el angulo de la esquina pormedio de un ochave de 5m o curva circular de 5 m de radio, dejar 3 m de jardin delantero e instalar recolectores de hollin

4. OCUPACION ACTUAL							
----------------------------	--	--	--	--	--	--	--

TIPO DE OCUPACION:	Propiedad Pública: <input type="checkbox"/>	Propiedad Privada: <input checked="" type="checkbox"/>	Posesión: <input type="checkbox"/>	Tenencia: <input type="checkbox"/>	Otro: <input type="checkbox"/>	Cual?:	
DATOS PROPIETARIO:	Nombre o Razón Social:	ALEJANDRO MARTINEZ GARCIA	Tipo Doc.:	C.C.	No. Documento:	79411162	
	Dirección:	Calle 54A No. 4-13	Teléfono:		E-mail:		
DATOS OCUPANTE:	Nombre o Razón Social:	ALEJANDRO MARTINEZ GARCIA	Tipo Doc.:	C.C.	No. Documento:	79411162	
	Dirección:	Calle 54A No. 4-13	Teléfono:		E-mail:		
Observaciones:	NO SE PERMITIO INGRESO	Base Cartografica:	CATASTRO DISTRITAL	Informacion Cartografica:	SINUPOT	Fuentes Documentales:	PLANEACION DISTRITAL

FICHA No: 446	 ALCALDIA MAYOR DE BOGOTÁ D.C.	SECRETARIA DE PLANEACION DISTRITAL (SPD) INVENTARIO BIC / DECRETO 606 DEL AÑO 2001 DIRECCION DE PATRIMONIO Y RENOVACION URBANA CONTRATO DE CONSULTORIA No.126/2010	CARLOS HUGO GARZON YEPES Arquitecto – Magister en Estudio y Restauración de Monumentos Arquitectónicos  Carrera 7 No 17 – 01 Of. 919. Bogotá - Colombia Tel: 334 58 24 / 622 56 58 - Cel: 310 310 68 38 E-MAIL: carloshgarzonarquitectos@gmail.com
Chip Catastral AAA0090HNYN			

5. ASPECTO FISICO

CARACTERÍSTICAS:	Area del Predio:	240.1m2	Número de Pisos:	2+Altillo	Uso Actual:	Habitacional	Estrato:	4	Tipología:	Continua:		Aislada:	X	Mixta:	
	Area total construida:	318.4m2	Area Antejardín:		Area Libre:		Area Lote:	240.1m2	Chip Catastral:	AAA0090HNYN					
DIAGNOSTICO GENERAL DEL ESTADO DE CONSERVACION:	Presenta intervenciones a nivel de fachada y en espacio interior, ademas de las intervenciones propias por el mantenimiento y adecuaciones a los nuevos usos, en el exterior no se identifico fisuras ni grietas de consideracion, no se evidencian humedades ascendentes o descendentes de importancia al interior su estructura portante presenta un buen estado de conservacion, construccion de 70 años de existencia, no hay problemas estructurales de consideracion, en conclusion su estado de conservacion es bueno.														

CRITERIOS DE CALIFICACION:	CARACTERISTICAS URBANISTICAS:	CARACTERISTICAS ARQUITECTONICAS:	CARACTERISTICAS AMBIENTALES:	
Representar en alguna medida y de modo tangible o visible una o más épocas de la historia de la ciudad o una o más etapas de la arquitectura y/o urbanismo en el país.	El inmueble, con restroceso lateral, se encuentra localizado en un predio medianero, aunque se localiza en sector heterogeneo, forma porta de un contexto homogeneo y armonico. Se conserva el perfil de los inmuebles colindantes y el antejardin con cerramiento caracteristico de los inmuebles del sector. Se destaca a nivel urbano por su ubicacion en una interseccion vial, constituyendo un remate visual sobre la cra 4	La mayoría de las casas del barrio Bosque Calderon tejada, tienen una arquitectura de estilo eclectico, teniendo en cuenta las fuerzas vivas que determinaron el proceso de urbanizacion del sector, en una epoca en la cual Chapinero era un sector destinado a las clases sociales mas privilegiadas, que se encontraba en las afueras de la ciudad y que se manifiesta en una tipologia especial y constructiva bien definida que se puede leer en el lenguaje arquitectonico y el entorno urbano. Dentro de este contexto, el inmueble mencionado hace parte de la zona declarada como Sector de Interes Cultural, por estar localizado en un area consolidada, que por sus valores historicos, esteticos y simbolicos, merece ser conservado.	La existencia del antejardin como espacio verde se une a la presencia de franjas verdes en el anden y genera una lectura de espacios arborizados y con vegetacion que confiere al sector urbano una caracteristica especial dentro de la ciudad.	
Ser un testimonio o documento importante en el proceso histórico de planificación o formación de la estructura física de la ciudad.				
Ser un ejemplo cultural importante de un tipo de edificación o conjunto arquitectónico.				X
Ser un testimonio importante de la conformación del hábitat de un grupo social determinado.				X
Constituir un hito de referencia urbana culturalmente significativo en la ciudad.				
Ser un ejemplo destacado de la obra de un arquitecto urbanista o de un grupo de estos de trayectoria reconocida a nivel nacional o internacional.				
Estar relacionado con personajes o hechos significativos de la historia de la ciudad o del país.				

DESCRIPCIÓN GENERAL:	Tratamiento de algunos vanos de la fachada con proporciones mas horizontales. Uso del ladrillo como material de la fachada. Uso de bow-window en el cuerpo de acceso, singular por la prescencia de columnas conformando loas vanos del primer piso y por su remate en un balcon con baranda metalica y no con antepecho.]Manejo especial del ladrillo y la piedra en la chimenea. Se destacan los vanos en los hastiales rematando con arcos ojivales.
-----------------------------	--

DER. DE EDIFICABILIDAD / UPZ:	DER. DE PLUSVALIA	SI:	NO: X	PORCENTAJE EXENCION PREDIAL ACUERDO 426/2009:
--------------------------------------	--------------------------	-----	-------	--

6. INTERVENCIONES

FECH. CONSTRUCCION:	SIGLO:	CONSTRUCTOR:	LIC. CONSTRUCCION:	TIPO DE INTERVENCIÓN:
DESCRIPCIÓN DE LAS INTERVENCIÓNES:				
ALTERACIONES A LA EDIFICACION VISIBLES DESDE EL EXTERIOR:	POSIBILIDADES DE INTERVENCIÓN:			
	Estos inmuebles merecen ser cambiados de categoría y pasar a conservación integral puesto que en su Estado de Conservación y Significación cultural demostraron tener altos valores históricos, estéticos y simbólicos.			

7. VALORACION Y SIGNIFICACION CULTURAL DEL BIEN

VALOR PATRIMONIAL	CRITERIOS DE VALORACIÓN	1	2	3	4	5	*Califique del 1 al 5 donde:	CRITERIOS DE VALORACION:	CRITERIOS URBANOS:
VALOR HISTORICO	ANTIGÜEDAD					X	1. Malo	Conforma y hace parte de un paisaje urbano homogéneo, reconocido por la memoria colectiva de la ciudad. Contribuye a una valoración AMBIENTAL de calidad en la ciudad; el sector y su paisaje urbano garantizan por su forma urbana y arquitectonica un paisaje urbano con altos estandares de calidad ambiental.	
	AUTORIA					X	2. Regular		
	AUTENTICIDAD					X	3. Aceptable		
VALOR ESTETICO FORMAL	CONSTITUCION DEL BIEN					X	4. Bueno	La Estructura es el elemento articulador de los componentes de una respuesta arquitectonica, se refiere a la constitucion de uso y organizacion del espacio arquitectonico. Todas las dependencias estan iluminadas y ventiladas con una adecuada zonificacion y funcionamiento. Las proporciones entre planta y alzado, los vanos y la modulacion en la composicion arquitectonica, responden a una identidad, con un marcado eclecticismo formal, tipico de las edificaciones del sector.	CRITERIOS DE LA ESTRUCTURA:
	FORMA					X	5. Excelente		
	ESTADO DE CONSERVACION					X			
VALOR SIMBOLICO	CONTEXTO AMBIENTAL					X	*Según Decreto 763 de 2009. Ley 1185 de 2008		CRITERIOS FORMALES:
	CONTEXTO URBANO					X			
	CONTEXTO FISICO					X			
	REPRESENTATIVIDAD					X			CRITERIOS DE SIGNIFICACION:

OBSERVACIONES GENERALES DE VALORACION / SIGNIFICACION CULTURAL DEL BIEN:	Jerarquia Arquitectonica, contribuye a la conformacion y consolidacion de una memoria colectiva en la ciudad, ubicado en una zona de gran densificacion urbana, conforma un perfil urbano de esquina, es uno de los unicos ejemplos de la arquitectura tipologica en la zona desarrollada en los años 40 en la ciudad. La forma arquitectonica se expresa de manera directa en la volumetria que contiene el espacio, identificada a traves de la esquematizacion y la construccion de la forma.
El diagnostico del estado de conservacion, la descripcion general demuestran pocas intervenciones y el inmueble mantiene el estado original la calificacion es 4. La estructura espacial es el valor arquitectonico mas relevante del inmueble, porque conserva sus caracteristicas tipologicas originales en cuanto a intercomunicacion del espacio habitable y la totalidad resultante. Las dependencias conservan sus dimensiones y vanos originales.	Por se uno de los primeros ejemplos de tipologia de arquitectura unifamiliar. El uso identifica al espacio como contenedor de eventos propios de uno o varios usuarios, su finalidad es la intencion de uso y la subdivision del espacio como expresion de esa intencion.

FICHA No:
446



ALCALDÍA MAYOR
DE BOGOTÁ D.C.

SECRETARIA DE PLANEACION DISTRITAL (SPD)
INVENTARIO BIC / DECRETO 606 DEL AÑO 2001
DIRECCION DE PATRIMONIO Y RENOVACION URBANA
CONTRATO DE CONSULTORIA No.126/2010

CARLOS HUGO GARZON YEPES
Arquitecto – Magister en Estudio y
Restauración de Monumentos Arquitectónicos



Carrera 7 No 17 – 01 Of. 919. Bogotá - Colombia
Tel: 334 58 24 / 622 56 58 - Cel: 310 310 68 38
E-MAIL: carloshgarzonarquitectos@gmail.com

8. PLANOS ARQUITECTONICOS

ESQUEMA DE LEVANTAMIENTO: PLANTAS, ALZADOS, FACHADAS, CORTES.

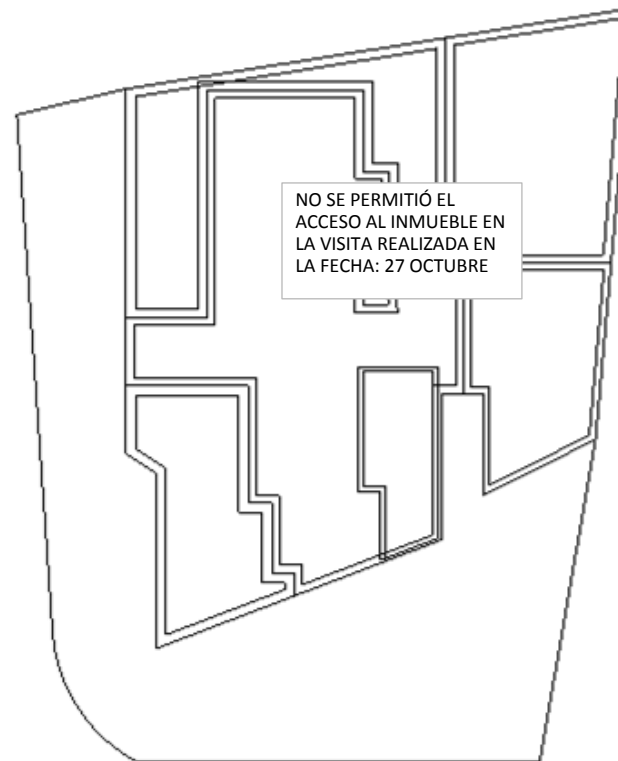
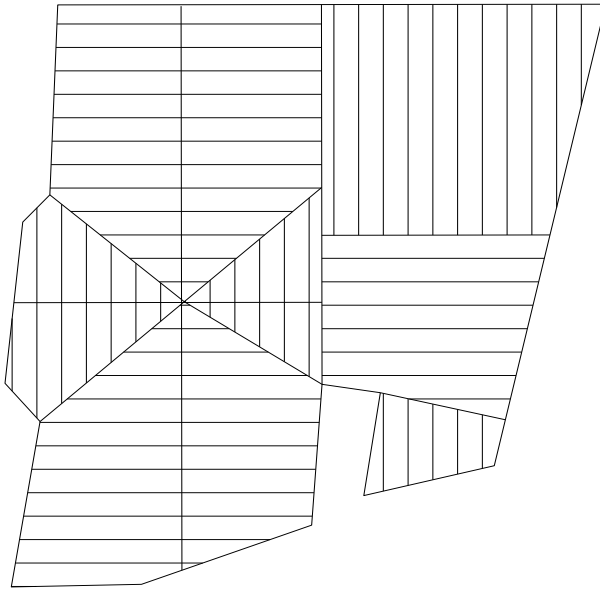

PLANOS DE ARCHIVO



NO FUE DISPONIBLE LA
INFORMACIÓN
PLANIMÉTRICA, EN
CONSULTAS REALIZADAS
EN LOS ARCHIVOS
DISTRITALES.



Observaciones:

Base
Cartografica:

PLANO GEOREFERENCIADO Y
ESTA CONSULTORIA

Informacion
Cartografica:

Fuentes
Documentales:

FICHA No:

446

Chip Catastral
AAA0090HNYN



SECRETARIA DE PLANEACION DISTRITAL (SPD)
INVENTARIO BIC / DECRETO 606 DEL AÑO 2001
DIRECCION DE PATRIMONIO Y RENOVACION URBANA
CONTRATO DE CONSULTORIA No.126/2010

CARLOS HUGO GARZON YEPES
Arquitecto – Magíster en Estudio y
Restauración de Monumentos Arquitectónicos

Carrera 7 No 17 – 01 Of. 919. Bogotá - Colombia
Tel: 334 58 24 / 622 56 58 - Cel: 310 310 68 38
E- MAIL: carloshgarzonarquitectos@gmail.com



9. REGISTRO FOTOGRAFICO



FOTOGRAFIAS DEL CONTEXTO



FOTOGRAFIAS DE ARCHIVO

FOTOGRAFIA ARCHIVO :

01/06/1997

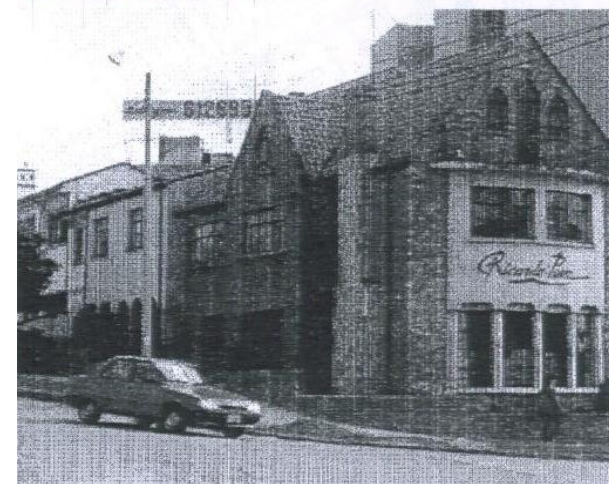

FUENTE DOCUMENTAL

SDP Y ESTA CONSULTORIA

BIBLIOGRAFIA

10. RESPONSABLE DEL INVENTARIO

FECHA DE ACTUALIZACION: Diciembre de

ENTIDAD
CARLOS HUGO GARZON YEPES
Arquitecto Restaurador de Monumentos



Vo. Bo. DIRC. ESTUDIOS CARLOS HUGO GARZON YEPES

DILIGENCIÓ

ARQ. CARMEN ELENA GARZON MOSQUERA

REVISÓ

Vo. Bo. INTERVENTORIA SDP